

1

¿Qué ha pasado en las cuencas de los ríos Cauca y San Jorge?



27 de agosto/2021: rompimiento del dique marginal del río Cauca en Caregato (San Jacinto del Cauca).

Febrero - agosto/2022: afectación en las obras de cierre de Caregato por creciente del río Cauca, situación que mantiene activo el ingreso de agua hacia La Mojana.

2

¿Qué ha pasado recientemente (18 al 19 de agosto)?



Lluvias durante la madrugada en sectores de los municipios de Guaranda y San Jacinto del Cauca.



Ascenso de niveles en el Bajo San Jorge tramo La Apartada-Ayapel y en el Bajo Nechí y sus aportantes.



Reporte comunitario



Inundaciones por ingreso del río Cauca en áreas de drenaje de: *i*) caño San Matías: desde Los Arrastres (Guaranda) hasta Parcelas de Santa Fe (San Benito Abad); *ii*) caño Rabón: desde Gavaldá (Guaranda) hasta La Plaza (San Benito Abad) y *iii*) caño Viloría: desde Cecilia (Ayapel) hasta Cuiva (San Benito Abad).

Se destaca que durante el mes de junio en estos corredores se excedieron los niveles de inundación alcanzados durante el 2021.

Inundaciones por muy altos niveles y anegamiento del suelo, en: *i*) corredor del río San Jorge (Ayapel-Magangué); *ii*) corredor de los caños Mojana, Pancegüita y sistema cenagoso asociado, *iii*) corredor del río Cauca (Guacamayo-Playa Alta, al norte de Achí); *iv*) cultivos en la comunidad de El Pital; *v*) comunidades de Las Flores y La Costera (San Marcos); *vi*) vía San Marcos-Majagual y vía San Marcos-Candelaria

3

¿Qué esperamos (19 al 22 de agosto)?



Lluvias durante la noche del sábado y madrugada del domingo con tormenta eléctrica en la región.



Descenso del Bajo Nechí y Bajo Cauca, a lo largo del día, comportamiento que se extenderá al sábado. No se descartan nuevos incrementos a partir del domingo.



Probabilidad de crecientes en el alto San Jorge, con tránsito hacia el tramo Montelíbano-Ayapel en los próximos días.



Recomendaciones

Se destaca: *i*) probabilidad de crecientes en el alto San Jorge, especialmente sobre el río San Pedro con tránsito hacia el río San Jorge en el municipio de Montelíbano; *ii*) ascenso del río San Jorge en su recorrido por Ayapel; *iii*) altos niveles en el río Nechí a la altura de la cabecera municipal de Nechí, pero en condición de descenso y *iv*) probabilidad de nuevos incrementos en el Bajo Cauca y Bajo Nechí a partir del domingo.

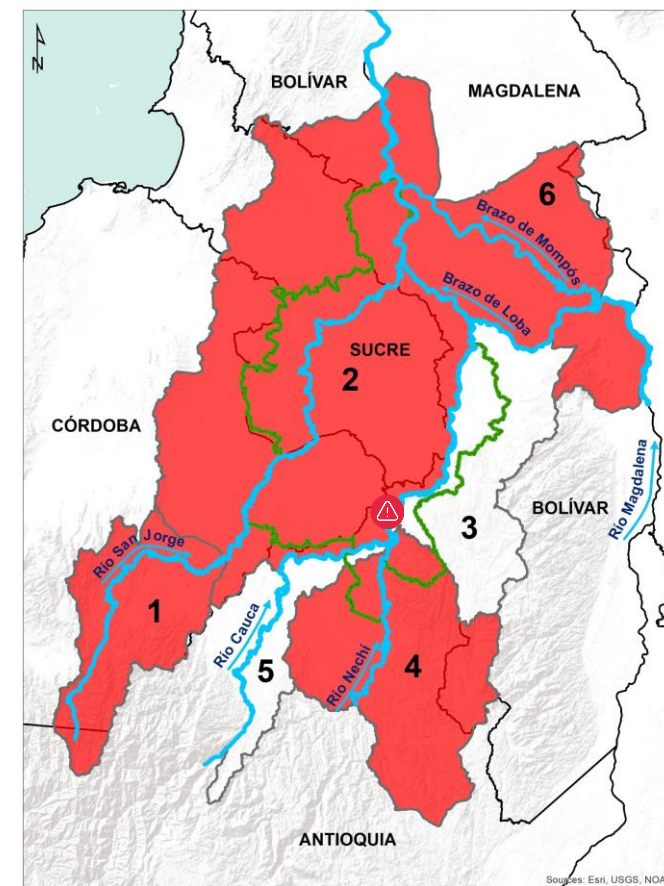

Alerta ROJA

PARA TOMAR ACCIÓN: 1) Alto San Jorge, 2) Bajo San Jorge, 4) Bajo Nechí, incluidos sus aportantes y 6) Bajo Magdalena entre El Banco y Plato. **Alerta puntual** en el sector Caregato.

III. Condiciones hidrológicas actuales en el río Cauca (tramo Nechí-Pinillos)

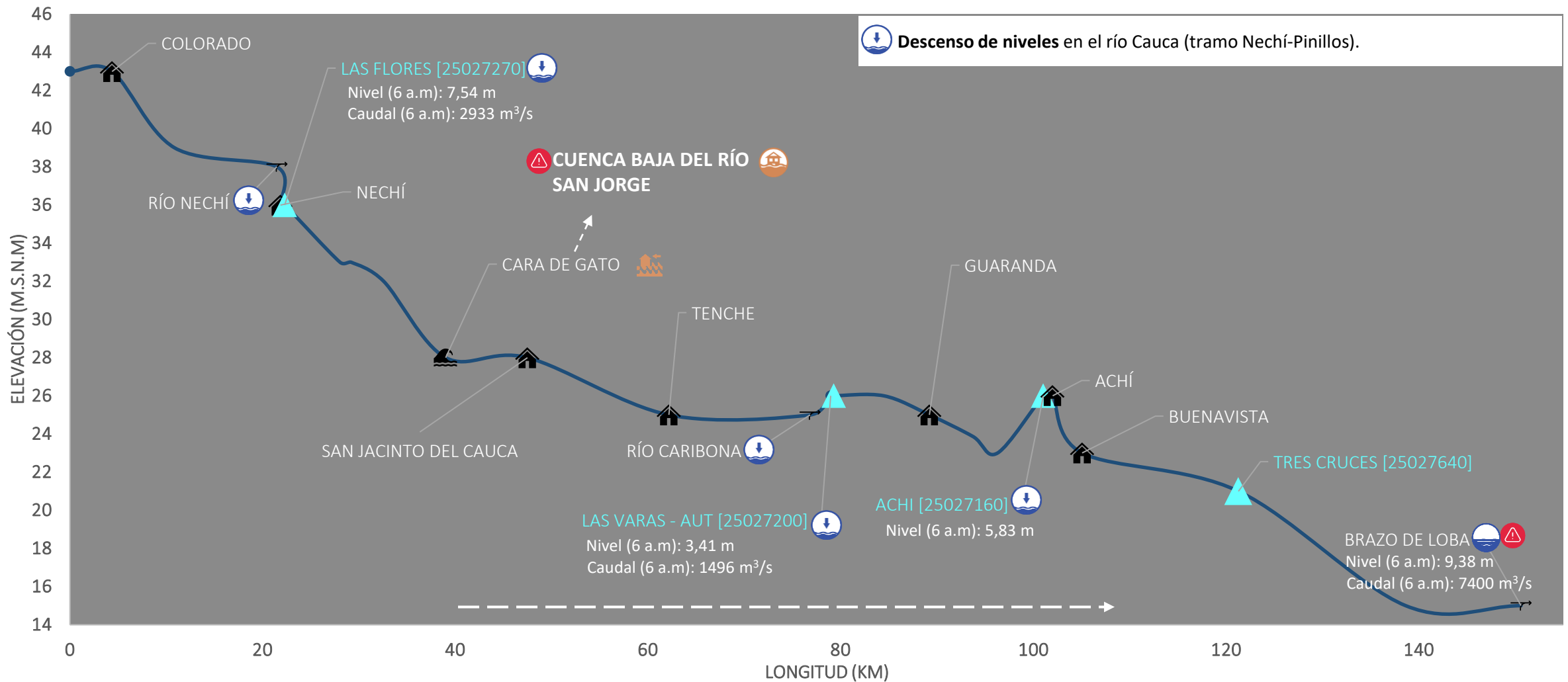

PUNTOS DE INTERÉS RÍO CAUCA (TRAMO NECHÍ-MAGANGUÉ)	ALERTAS HIDROLÓGICAS	CONDICIONES HIDROLÓGICAS	ZONAS DE EMERGENCIA
Estación hidrológica IDEAM	Alerta ROJA Para tomar acción	Niveles en ascenso	Inundación por desbordamiento
Población	Alerta NARANJA Para prepararse	Niveles en descenso	Inundación por rompimiento margen derecha
Rompedero	Alerta AMARILLA Para informarse	Niveles estables	Inundación por rompimiento margen izquierda (Mojana)
Confluencia	Sin alerta	Tránsito de creciente	

PRONÓSTICO PARA EL 19 Y 20 DE AGOSTO

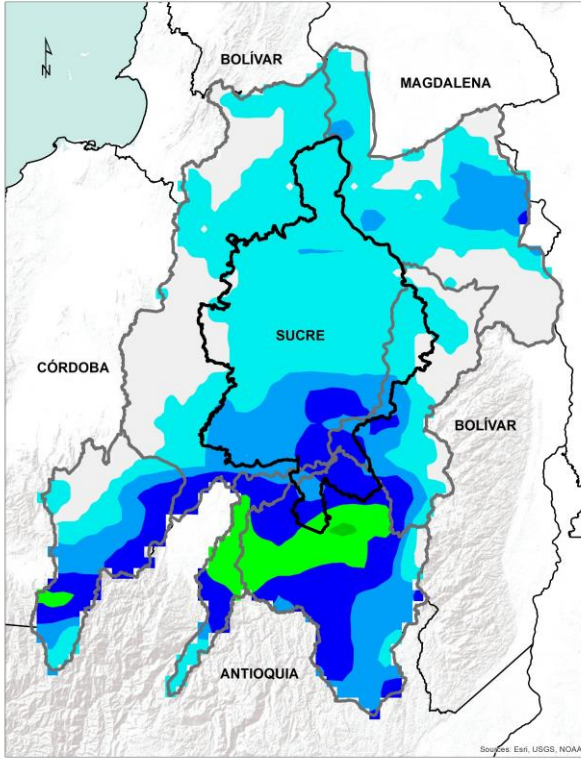

ACUMULADO DEL 19 AL 20 DE AGOSTO

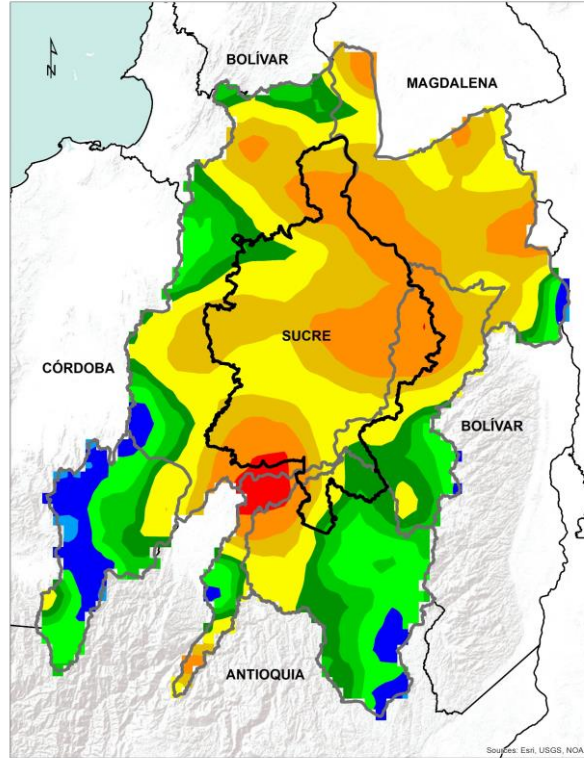

ACUMULADO DEL 20 AL 21 DE AGOSTO



Probabilidad baja de lluvias en el bajo Nechí

Tiempo seco.

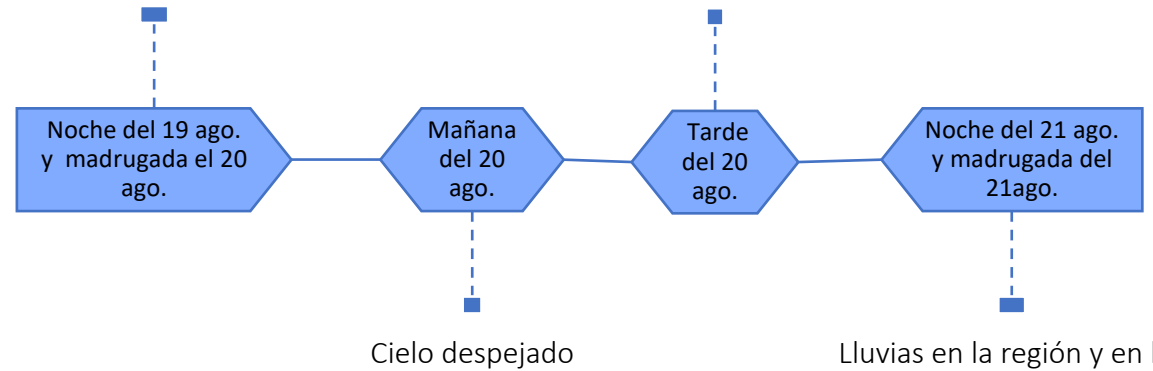

Lluvias en la región y en las cuencas que la influyen, con atención al Bajo Cauca y Bajo magdalena.

**Equipo de trabajo Centro regional de Pronóstico
y Alertas Tempranas de LA MOJANA**

Elaborado por:
OLGA LUCÍA PULIDO MÉNDEZ, Hidróloga
AARÓN MOISÉS OMAÑA ROJAS, Meteorólogo

www.corpomojana.gov.co

Correo Electrónico:

corpomojana@corpomojana.gov.co

Cra. 21 # 21 A – 44 San Marcos - Sucre

Teléfono: (+575) 295 5347

YOLANDA GONZALEZ HERNÁNDEZ,

Directora General IDEAM.

MARTHA CECILIA CADENA,

Jefe Oficina del Servicio de Pronósticos y Alertas

www.ideam.gov.co

Correos electrónicos:

servicio@ideam.gov.co,

[alertas@ideam.gov.co](mailto>alertas@ideam.gov.co)

Calle 25 d # 96b - 70, piso 3. Bogotá, D.C.

Teléfono: 307 5625 ext. 1334 - 1336.

LILIANA QUIROZ, Directora General de la Corporación para el Desarrollo Sostenible de La Mojana y el San Jorge-CORPOMOJANA.

RAQUEL GARAVITO, Gerente del Fondo Adaptación

JIMENA PUYANA, Gerente Nacional de Desarrollo Sostenible del PNUD